barnsteiner-film

Synopsis

Miss Kicki (Pernilla August) reist nach langer Abwesenheit von Schweden mit ihrem 17-jährigen Sohn Viktor (Ludwig Palmell) nach Taiwan, um sich ihm wieder zu nähern. Tatsächlich möchte Sie aber ihre Internetbekanntschaft Mr. Chang persönlich kennenlernen. Viktor ist frustriert über seine „Alibifunktion“ und beginnt allein durch Taipei zu streifen, bis er Didi (He Huang) trifft – einen gleichaltrigen Jungen aus Taiwan-, der ihm nicht mehr von der Seite weicht…

„…Miss Kicki wird verkörpert von Pernilla August, der Regisseur Håkon Liu die Geschichte seines ersten abendfüllenden Spielfilms auf den Leib geschrieben hat.
Und tatsächlich wird Miss Kicki getragen von dieser großartigen Hauptdarstellerin, die in ihrer hier verkörperten desillusionierten und zugleich naiven Verantwortungslosigkeit so intensiv und zugleich verletzlich wirkt, dass es in einigen Szenen fast wehtut, mitanzusehen, wie ihre trunkenen Träume an der Realität zerschellen.“
(Kirsten Kieninger, Kinozeit)

„Ein Hauch von „Lost in Translation" umgibt auch das Regiedebüt von Hakon Liu, der in seinem Drama „Miss Kicki" eine liebestrunkene Mutter mit ihrem entfremdeten Sohn auf der melancholischen Suche nach Liebe und Zuneigung durch Taipeh wandeln lässt….
Fazit: „Miss Kicki" ist ein schauspielerisch begeisterndes und weitestgehend taktvoll erzähltes Mutter-Sohn-Drama.“
(Ulf Lepelmeier, Filmstarts)

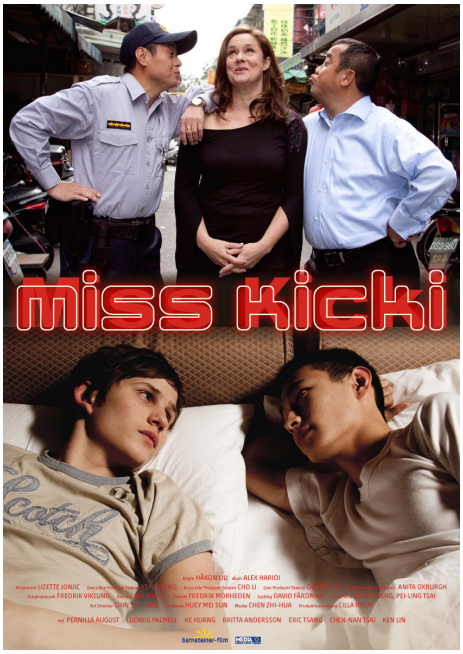

TECHNISCHE DATEN

FORMAT	Digital dt. & 35mm OmU
TON	Dolby Digital
LÄNGE	88 min
PRODUKTIONSLAND	Schweden / Taiwan
PRODUKTIONSJAHR	2009
KINOSTART	**26. Juli 2012**

CAST

KICKI	Pernilla August
VIKTOR	Ludwig Palmell
DIDI	He Huang
GROSSMUTTER	Britta Andersson
MR. CHANG	Eric Tsang

CREW

REGIE	Håkon Liu
DREHBUCH	Alex Haridi
KAMERA	Ari Willey
SCHNITT	Fredrik Morheden
ORGINALMUSIK	Fredrik Viklund
CASTING	David Färdmar
SZENENBILD	Ellen Oseng Pei-Ling Tsai
ART DIRECTOR	Chin Shih-wei
KOSTÜME	Huey Mei Sun
MASKE	Chen Zhi-hua
PRODUZENT	Lizette Jonjic
EXE. PRODUCER	Yeh Jufeng
ASS. PRODUCER	Cho Li
LINE PRODUCER	Denise Lin
AUSFÜHRENDE PRODUZENTIN	Anita Oxburgh

VERLEIH - barnsteiner-film, Dorfstr. 15, 24361 Klein Wittensee
Tel. 043 56 - 99 65 68 -0, Fax 043 56 - 99 65 68 -2,
barny@barnsteiner-film.de, www.barnsteiner-film.de